UNIVERSITÀ DEGLI STUDI DI UDINE
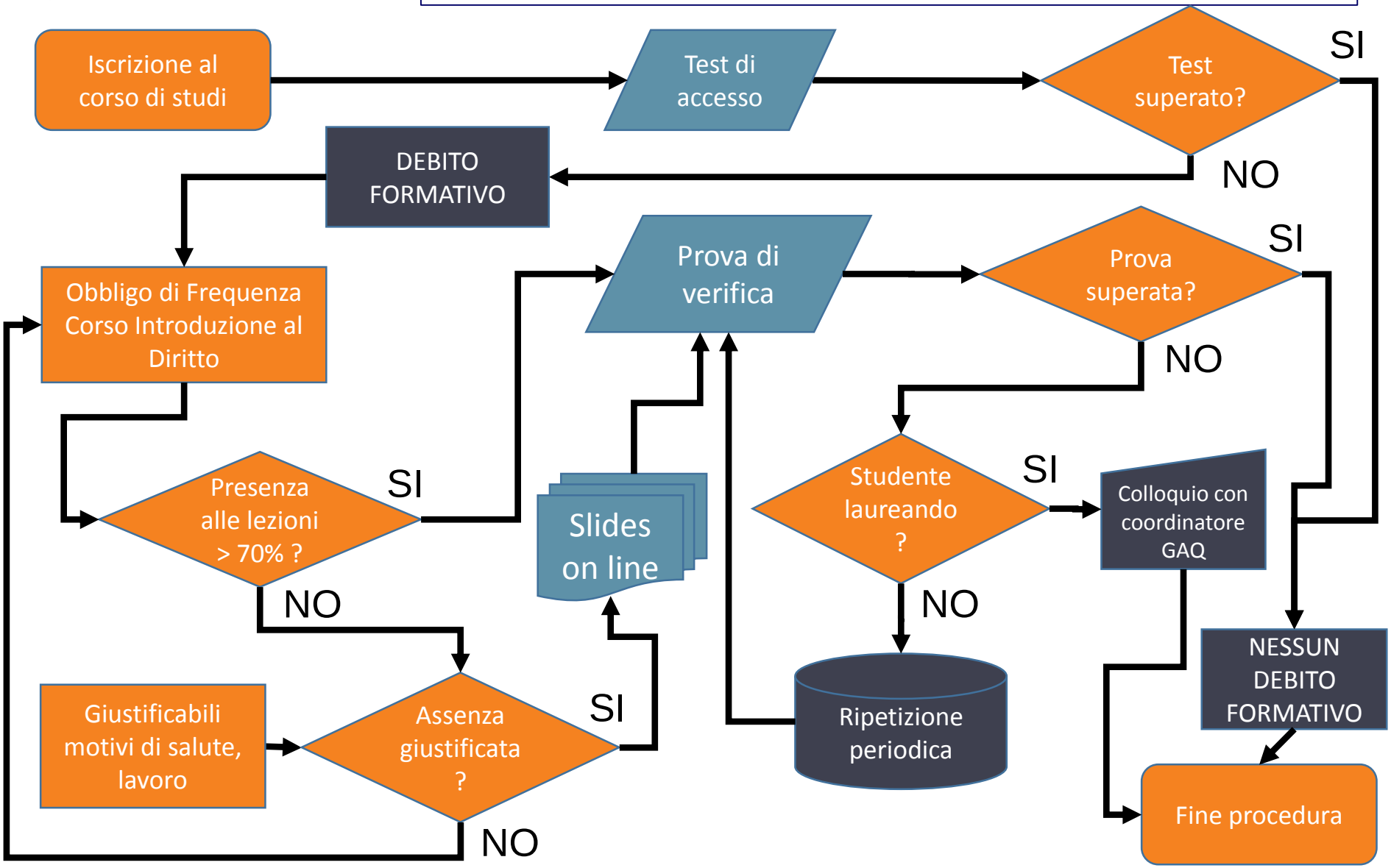
# Procedura «Test di ammissione e rapporto con Corso di Introduzione al Diritto»